

PROVISORISCH

±0.00 = OK Ebene B = 757.20 M.ü.M

Sämtliche Masse sind Rohmasse und am Bau zu kontrollieren. Sämtliche Differenzen sind der Bauleitung zu melden.
Die Türhöhen beziehen sich auf OK fertig höheren Boden, bzw. OK Schwelle bis UK rohen Sturz. Die Fensterhöhen beziehen sich auf OK Fensterbank, bzw. Balkenurschwelle bis UK-rohen Sturz.

11 10 9 8 7 6 5 4 3 2 1

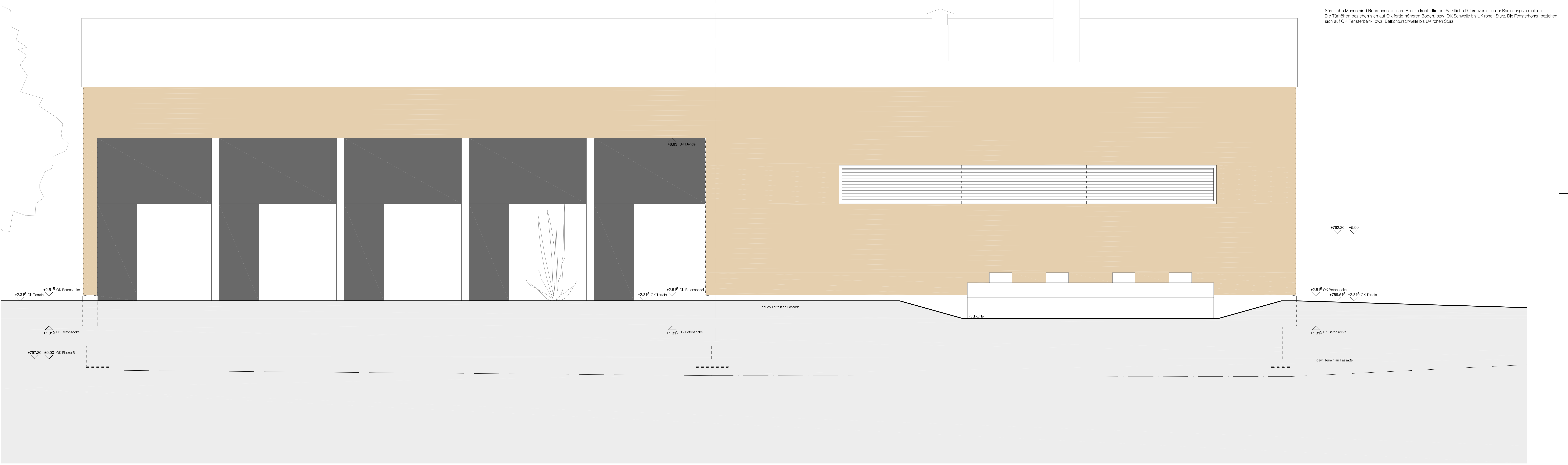

Nordostfassade